

A. A. 2011/2012



COSA VUOI DARMI?

**TUTTO QUELLO CHE DOVRESTI
CHIEDERE ALLA TUA UNIVERSITÀ NEL 2011**



COORDINAMENTO A CURA DI:
Relazioni Esterne, LUISS Guido Carli

PROGETTO EDITORIALE, DESIGN E REALIZZAZIONE:
LOLA/www.lolaetlabora.com

© LUISS / III EDIZIONE / OTTOBRE 2010

Composto in:
Officina Serif ITC Pro (Erik Spiekermann, Ole Schäfer,
International Typeface Corporation 1998)
FF din (Albert-Jan Pool, FontFont 1995)

Carta Ecologica:
La carta che hai in mano è Elementary Chlorine Free,
cioè prodotta senza l'uso di cloro.
Il rispetto per l'ambiente significa qualità della vita.

 **LUISS Sostenibile**
Associazione Culturale



IDEE CHIARE
Questa pubblicazione è pensata per te. La ricchezza di questo volume sta nell'accuratezza e nell'accessibilità delle informazioni: le informazioni chiare fanno crescere.



ACCESSIBILITÀ
Tutte le pubblicazioni LUISS esistono anche in edizione digitale in pdf, scaricabili dal sito www.luiss.it

COSA VUOI DA ME?

Che cosa ti aspetti dal luogo in cui costruirai il tuo futuro? Stai per scegliere la tua università. Forse sai già che cosa studierai, ma altrettanto importante è decidere dove passerai questi anni fondamentali della tua vita.

Perché l'università non è solo un calendario di lezioni e di esami, un alternarsi di aule e di docenti, ma prima di tutto un luogo in cui crescere, progettare, vivere. Noi lo sappiamo bene e abbiamo creato la LUISS pensando a persone come te, che stanno costruendo il loro futuro e che qui trovano tutta l'attenzione e le opportunità di cui hanno bisogno. Fin dal primo giorno.

ONLINE

La LUISS è anche sul Web. Qui trovi informazioni chiare e precise sull'ateneo e le sue attività. www.luiss.it

LUISS
LIBERA UNIVERSITÀ
INTERNAZIONALE
DEGLI STUDI SOCIALI

PER LEGGERE
LA COMPLESSITÀ
DEI CONTESTI
E DEI MERCATI.

PER ORIENTARE
A OPERARE IN AMBITO
INTERNAZIONALE.

PER PREPARARE
CANDIDATI ALL'ALTEZZA
DELLE NUOVE SFIDE
PROFESSIONALI
E MANAGERIALI.

PER QUALIFICARE
L'UNIVERSITÀ
E LA SUA RICERCA COME
RISORSA PER IL PAESE.

PER PROMUOVERE
UNA CULTURA RICCA,
APERTA E NON ELITARIA.



INSIEME

Alla LUISS ci conosciamo tutti. Studenti e professori sono più vicini e nascono amicizie e relazioni che durano per tutta la vita.

→ INDICE

DI COSA PARLIAMO?

	<p>QUESTA È LA LUISS</p> <p>5</p> <p>IL DOMANI È GIÀ QUI PERCHÉ LA LUISS È UNA UNIVERSITÀ DIVERSA DALLE ALTRE?</p>	
<p>QUESTA È LA LUISS</p> <p>8</p> <p>I NUMERI GIUSTI ESSERE IN GAMBA È ANCHE QUESTIONE DI NUMERI</p>		<p>QUESTA È LA LUISS</p> <p>9</p> <p>L'ESPERIENZA CONTA SERVIZI E RISORSE AVENDO CURA DI TE</p>
	<p>QUESTA È LA LUISS</p> <p>10</p> <p>IL NOSTRO MONDO DAI UNA OCCHIATA ALLE NOSTRE SEDI</p>	<p>QUESTA È LA LUISS</p> <p>11</p> <p>STUDIARE ALL'ESTERO CIRCA 112 UNIVERSITÀ ALLEATE PER FARE ESPERIENZA NEL MONDO</p>
<p>COSA SI INSEGNA ALLA LUISS</p> <p>12</p> <p>STRADE VERSO IL FUTURO FACOLTÀ E CORSI DELLA LUISS</p>	<p>COSA SI INSEGNA ALLA LUISS</p> <p>13</p> <p>ECONOMIA NON RISPARIARTI</p>	
<p>COSA SI INSEGNA ALLA LUISS</p> <p>15</p> <p>SCIENZE POLITICHE L'UNIVERSO SOCIALE</p>		<p>COSA SI INSEGNA ALLA LUISS</p> <p>17</p> <p>GIURISPRUDENZA DIRITTO DI SCELTA</p>

	<p>ENTRARE ALLA LUISS</p> <p>19</p> <p>MAL DI TEST? TRANQUILLITÀ E CONCENTRAZIONE È TUTTO QUELLO CHE SERVE</p>	
<p>ENTRARE ALLA LUISS</p> <p>20</p> <p>FAI SENTIRE IL TUO PESO IL TEST È IMPORTANTE MA NON È TUTTO</p>	<p>ENTRARE ALLA LUISS</p> <p>21</p> <p>VICINI A CASA TUA AD APRILE IN 30 CITTÀ, A SETTEMBRE SOLO A ROMA</p>	
	<p>TRE ANNI, E POI...</p> <p>22</p> <p>LE LAUREE MAGISTRALI IL MONDO DELLE PROFESSIONI</p>	<p>TRE ANNI, E POI...</p> <p>23</p> <p>DOPO LA LAUREA È PROPRIO VERO CHE GLI ESAMI NON FINISCONO MAI</p>
<p>TRE ANNI, E POI...</p> <p>24</p> <p>IL POST LAUREAM DELLA LUISS UNA SIGNIFICATIVA OFFERTA DOPO LA LAUREA</p>		<p>TRE ANNI, E POI...</p> <p>25</p> <p>ON STAGE UN PRIMO CONTATTO CON IL MONDO DEL LAVORO</p>
<p>TRE ANNI, E POI...</p> <p>26</p> <p>I GIOVANI E IL LAVORO IL MEGLIO DELLE OPPORTUNITÀ INDIVIDUATE NEL MERCATO</p>	<p>VIVERE E STUDIARE A ROMA</p> <p>27</p> <p>IL MONDO INTORNO VIVERE LA CULTURA, ABITARE E MUOVERSI A ROMA</p>	

→ QUESTA È LA LUISS

IL DOMANI È GIÀ QUI

La LUISS è una università diversa dalle altre, fondata su un modello formativo avanzato e ispirato ai migliori atenei del mondo. Qui lo studio è solo una parte di un'esperienza che cambierà la tua vita.

LUISS
PERCHÉ SIAMO DIFFERENTI

SELEZIONE
DEGLI STUDENTI
ALL'INGRESSO
PER ENTRARE ALLA LUISS
È NECESSARIO SUPERARE
UN TEST D'AMMISSIONE.

CORPO DOCENTE
DI PRESTIGIO
I DOCENTI DELLA LUISS
PROVENGONO DA ALTRE
UNIVERSITÀ E DA IMPRESE,
PROFESSIONI E ISTITUZIONI.

DIDATTICA
AVANZATA E INNOVATIVA
NON SOLO TEORIA, ANCHE
MOLTA PRATICA.

TIROCINI
PER UNA PRIMA
E CONCRETA
ESPERIENZA LAVORATIVA.

STUDENTI
AL CENTRO DEL SISTEMA
OGNI STUDENTE È SEGUITO
CON CURA.

LA LUISS SI RACCONTA

Partecipa alle giornate di orientamento che la LUISS organizza ogni mese presso la propria sede.
www.luiss.it/ammissione/orientamento/



← La sede LUISS di viale Romania. Un campus nel centro di Roma.

→ PAG. 9

CAMPUS

Una vera e propria città universitaria immersa nel verde. Il nuovo campus di viale Romania è dotato di tutti i servizi più moderni, compresa una rete wireless disponibile ovunque.



POTENZIALE

La LUISS conosce le tue inclinazioni e le tue possibilità, per questo ti aiuta a trasformarle – con la didattica più avanzata e con le migliori esperienze di formazione – in qualità concrete che ti permetteranno di muoverti con successo nella vita professionale.



FREQUENZA

OBBLIGATORIA A TEMPO PIENO
LUISS PRETENDE IMPEGNO PER ASSICURARTI IL FUTURO.

AFFIANCAMENTO

DA PARTE DI TUTOR QUALIFICATI
DURANTE L'INTERO PERCORSO DI STUDI NON SEI MAI SOLO.

INCONTRI

CON MANAGER E DIRETTORI DEL PERSONALE
DI IMPORTANTI AZIENDE
TOCCHI CON MANO IL MONDO DEL LAVORO.

OPPORTUNITÀ

Seminari, presentazioni, incontri arricchiscono ogni giorno la vita alla LUISS.
www.luiss.it/eventi/

↓ Guido Carli, Presidente della LUISS dal 1977 al 1993.

IN GIRO PER IL MONDO

Andare all'estero è importante, perché può aprirti nuovi orizzonti personali e professionali. Ti offriamo moltissime opportunità di viaggiare e scoprire nuove culture. La LUISS ha da poco

firmato un accordo con la Koç University e la Bosphorus University a Istanbul, in Turchia, e con la European Business School (EBS), in Germania, per lo scambio studenti dall'anno accademico 2011-2012.

→ PAG. 11

QUARANT'ANNI DI PRESTIGIO

1974: LA NASCITA
Un gruppo di imprenditori, guidato da Umberto Agnelli, decide di trasformare l'Università Pro Deo in un ateneo ispirato a modelli internazionali. Ai fondatori si unisce una qualificata rappresentanza di industriali e aziende di credito.

1977: UN NUOVO NOME
L'Università cambia ufficialmente il nome in LUISS - Libera Università Internazionale degli Studi Sociali. Si caratterizza da subito per l'accesso a numero chiuso, per i piani di studio in linea con le esigenze di mercato e per lo studio delle lingue straniere e dell'informatica.

1982: TRE FACOLTÀ
Giurisprudenza si aggiunge a Economia e Scienze Politiche.

1994: LA LUISS GUIDO CARLI
Il Consiglio di Amministrazione, decide di intitolare l'Università alla memoria di Guido Carli.

1997: IL LEGAME CON IL MERCATO
Prende il via la formazione post laurea in origine LUISS Management, poi sviluppata con LUISS Business School, oggi protagonista nel suo campo.

2007: IL CAMPUS
Si inaugura la sede di viale Romania, campus di 33.000 mq in un parco al centro di Roma.

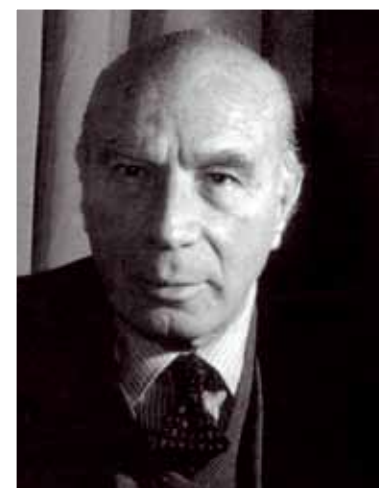

CERTEZZA

Entrare sapendo che il mondo del lavoro ti sta aspettando. Il rapporto con la LUISS non si conclude con la laurea, ma prosegue grazie ai servizi del Placement Office, che si occuperà del tuo percorso professionale, seguendo costantemente la tua carriera.



HO STUDIATO ECONOMIA ALLA LUISS



Francesco Saverio Canepa
Amministratore Delegato SIMI - the Marketplace for Institutional Investors

Tre parole che descrivono l'anima della LUISS.
Dinamica, Open mind, Innovativa.

Qual è il ricordo più bello degli anni passati alla LUISS?
Il mio esame di Ragioneria II.

Come vedi la LUISS nel futuro?
Internazionale, con Faculty principalmente overseas. Tra le prime 50 università del mondo

Quali vantaggi ha un Ex Allievo LUISS rispetto al mondo del lavoro?
Networking e prestigio dell'Ateneo.

C'è ancora la LUISS nella tua vita?
Sì, e per un determinato periodo c'è stata

anche professionalmente: un'esperienza molto positiva.

La formazione che hai ricevuto era adeguata agli standard richiesti dal mondo del lavoro?
Sì.

IN BIBLIOTECA

La biblioteca della LUISS mette a disposizione migliaia di libri e riviste specializzate, anche in formato elettronico.
www.luiss.it/biblioteca/



SEMPRE CON TE

Il vademecum della LUISS è una guida indispensabile alla vita universitaria ma anche un compagno fedele a cui affidare idee e progetti per il futuro.

INFO

PLACEMENT & CAREER EDUCATION OFFICE

Viale Romania, 32
T 06 85 225 420
F 06 85 225 932

dal lunedì al venerdì 10.00 - 12.00
martedì e giovedì 10.00 - 12.00 / 15.00 - 16.00

placement@luiss.it



«Una università giovane, che crede nei giovani e nel loro futuro!».

Dario / 20 anni / Roma / Economia

→ QUESTA È LA LUISS

8

I NUMERI GIUSTI

Essere in gamba è anche una questione di numeri. La LUISS ha quelli giusti per garantirti un insegnamento di qualità, che non ti faccia sentire una goccia nell'oceano e che possa assicurarti le migliori opportunità di crescita personale e professionale.

3*

* Facoltà: Economia, Giurisprudenza, Scienze Politiche.

1:7*

* Il rapporto tra docenti e studenti.

7494*

* Totale degli studenti iscritti nelle tre facoltà (90% in corso).

1300*

* Nuovi studenti immatricolati ogni anno per i corsi triennali e a ciclo unico.

0,6%*

* Tasso medio di abbandono (media nazionale 18%).

3,3*

* Anni, il tempo medio di laurea per i corsi triennali.

112*

* Atenei stranieri in rete con la LUISS per esperienze internazionali.

86%*

* Dei laureati entro 6 mesi dalla laurea trova un'occupazione

289*

* Studenti che partecipano a semestri di studio all'estero.

IMPRESA

L'impresa è nel nostro DNA. La vicinanza a Confindustria consente alla LUISS di avere sempre una visione aggiornata e reale delle dinamiche del mondo del lavoro.

→ QUESTA È LA LUISS

9

L'ESPERIENZA CONTA

Fin dal primo giorno ogni studente è una persona di cui vogliamo prenderci cura. Per questo la LUISS offre ai propri studenti tutti i servizi e le risorse necessarie a rendere la vita universitaria piacevole e completa.



ARIONLUISS LIBRERIA BOOKSHOP

Il bookshop LUISS nasce dalla partnership con Arion ed offre un vasto assortimento di testi e sconti studenti.



ATTIVITÀ CULTURALI

Numerose associazioni studentesche si dedicano ad attività come testate giornalistiche, convegni, incontri culturali, etc.



BIBLIOTECA

Specializzata in economia, diritto, scienze politiche e sociali, possiede 75 banche dati, 150.000 monografie, 2.100 periodici in formato cartaceo, 21.000 in digitale.



INTERNET

Accessibile da rete wireless in tutta la sede del campus di viale Romania e copertura ampia nelle altre sedi. Innovativi servizi informatici.



LUISS TI ASCOLTA

Servizio gratuito di accoglienza, dialogo e consulenza psicologica per gli studenti.



MENSA E BAR

I servizi di ristorazione sono un momento di aggregazione. La mensa è aperta anche per cena. È offerto inoltre un servizio di orientamento nutrizionale.



RESIDENZE UNIVERSITARIE

Camere confortevoli per il soggiorno degli studenti che provengono da fuori Roma.



RADIO LUISS

Una voce sul web interamente gestita dagli studenti.



SALUTE

Un ambulatorio medico e il servizio di medicina preventiva sono sempre a disposizione degli studenti.



SPORT

Alla LUISS si fa sport. In strutture dedicate gli studenti potranno svolgere attività individuali e di squadra, agonistiche e amatoriali.



VIDEOTECA E BIBLIOTECA DEL CINEMA

Per gli appassionati una sorprendente quantità di film e libri specializzati.



LUISS TV

Un nuovo Laboratorio Multimediale per la ripresa, il montaggio e la pubblicazione di video sul web.



CASA LUISS

Servizio gratuito di accoglienza ed assistenza per gli studenti LUISS nella ricerca di un alloggio in appartamenti privati preventivamente selezionati.

DIRITTO ALLO STUDIO La LUISS sostiene gli studenti capaci e meritevoli. Oltre 400 esentati dal pagamento del contributo annuale. Ma diritto allo studio significa anche supporto agli studenti per facilitare e rendere più gradevole il periodo di studi presso l'Università, per esempio **offrendo lavori part-time agli iscritti.**

IL NOSTRO MONDO

L'universo della LUISS comprende tre sedi. In viale Romania sono ospitate le facoltà di Economia e Scienze Politiche, Giurisprudenza è in via Parenzo, mentre la sede storica di viale Pola è destinata alla rappresentanza e alla formazione post laurea.

VIALE ROMANIA

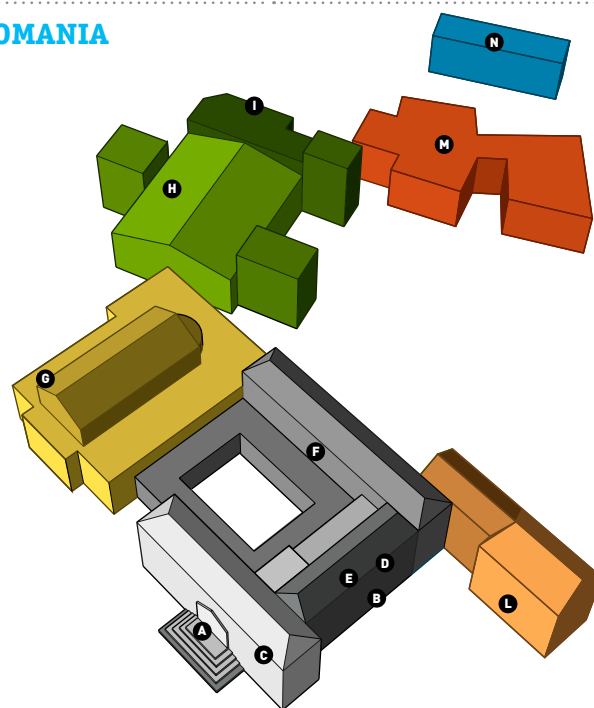

- A** INGRESSO PRINCIPALE
- B** FACOLTÀ 1° livello
aule didattiche
front office e segreteria studenti
mensa
- C** FACOLTÀ 2° livello
aule didattiche
sale lettura
- D** FACOLTÀ 3° livello
aule didattiche
aule informatizzate
sale lettura
- E** FACOLTÀ 4° livello
aule didattiche
- F** FACOLTÀ 5° livello
uffici assegnisti
uffici docenti
uffici ricercatori
- G** AULA 200
- H** VILLA D'HERITZ
direzione generale
orientamento studenti
placement & career
education office
scambi internazionali
rettorato
ricerca e didattica
- I** RADIO LUISS
- L** ROME INTERNATIONAL SCHOOL
- M** CASALE
ArionLUISS libreria bookshop
Aula Polivalente
Uffici
- N** BAR
- A** PIANI -1 E -2
aule didattiche
aule informatizzate
aula magna "Mario Arcelli"
- B** BAR
- C** WEB TV
- D** PALAZZINA CENTRALE
direzione generale
- E** MENSA
SEGRETERIA
MASTER E CORSI
DI PERFEZIONAMENTO
- F** UFFICI
- A** AULA MAGNA
- B** BAR
- C** SALE LETTURA
- D** CAPPPELLA UNIVERSITARIA
- E** AULE
- F** SALA PROFESSORI
- G** AULA "GIOVANNI NOCCO"
- H** UFFICI AMMINISTRATIVI
- I** UFFICI DOCENTI

VIALE POLA

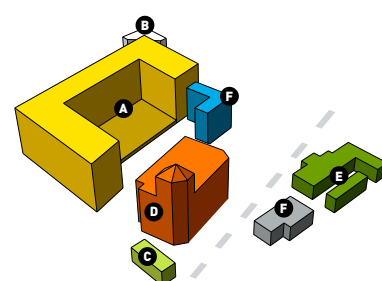

- A** PIANI -1 E -2
aule didattiche
aule informatizzate
aula magna "Mario Arcelli"
- B** BAR
- C** WEB TV
- D** PALAZZINA CENTRALE
direzione generale
- E** MENSA
SEGRETERIA
MASTER E CORSI
DI PERFEZIONAMENTO
- F** UFFICI
- presidenza
rettorato
uffici

VIA PARENZO

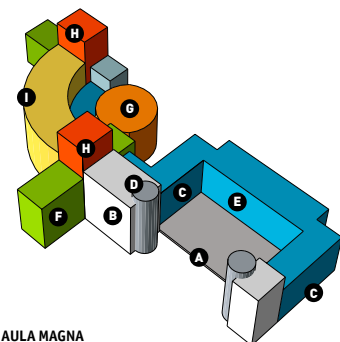

- A** AULA MAGNA
- B** BAR
- C** SALE LETTURA
- D** CAPPPELLA UNIVERSITARIA
- E** AULE
- F** SALA PROFESSORI
- G** AULA "GIOVANNI NOCCO"
- H** UFFICI AMMINISTRATIVI
- I** UFFICI DOCENTI

STUDIARE ALL'ESTERO

Un periodo fuori dai confini ti apre la mente e ti prepara al futuro. La LUISS offre ai propri studenti moltissime opportunità di confrontarsi con altre realtà didattiche e con contesti culturali diversi.

I PARTNER

La LUISS ha circa 112 accordi di cooperazione, in 26 paesi.
www.luiss.it/studenti/scambi_internazionali



INFO

SCAMBI INTERNAZIONALI STUDENTI

Viale Romania, 32
T 06 85 225 722
F 06 85 225 505/642

dal lunedì al venerdì 10.00 - 12.00
martedì e giovedì 15.00 - 16.00

relint@luiss.it

Rispetto agli altri atenei la LUISS offre, in proporzione al numero degli iscritti, le maggiori opportunità LLP Erasmus e di scambi non solo in Europa, ma in misura significativa in tutto il mondo. Dal 2006 è attivo **il suo primo corso di laurea interamente in lingua inglese**. Da allora, sono stati implementati corsi di laurea internazionali con periodi di studio svolti all'estero e classi integrate, sia a livello triennale che magistrale. *Tra questi il corso triennale di Business Economics, in partnership con la Utrecht School of Economics, il programma DDIM, doppia laurea magistrale con la Fudan School of Management di Shanghai, i DDMN, DDEN e DDFN, programmi di doppia laurea magistrale con l'università Nova di Lisbona.*



«Se chiudo gli occhi e penso a questi tre anni trascorsi alla LUISS, un collage di ricordi e immagini mi fa sentire soddisfatta e felice. Una università sempre al passo coi tempi e anticipatrice di tendenze».

Virginia / 22 anni / Catania / Scienze Politiche

STRADE VERSO IL FUTURO

Le tre facoltà della LUISS sono progettate per creare la classe dirigente del futuro. Qui riceverai una formazione solida, ampia, innovativa e di respiro internazionale. Prepararti alle sfide del lavoro è il nostro obiettivo.

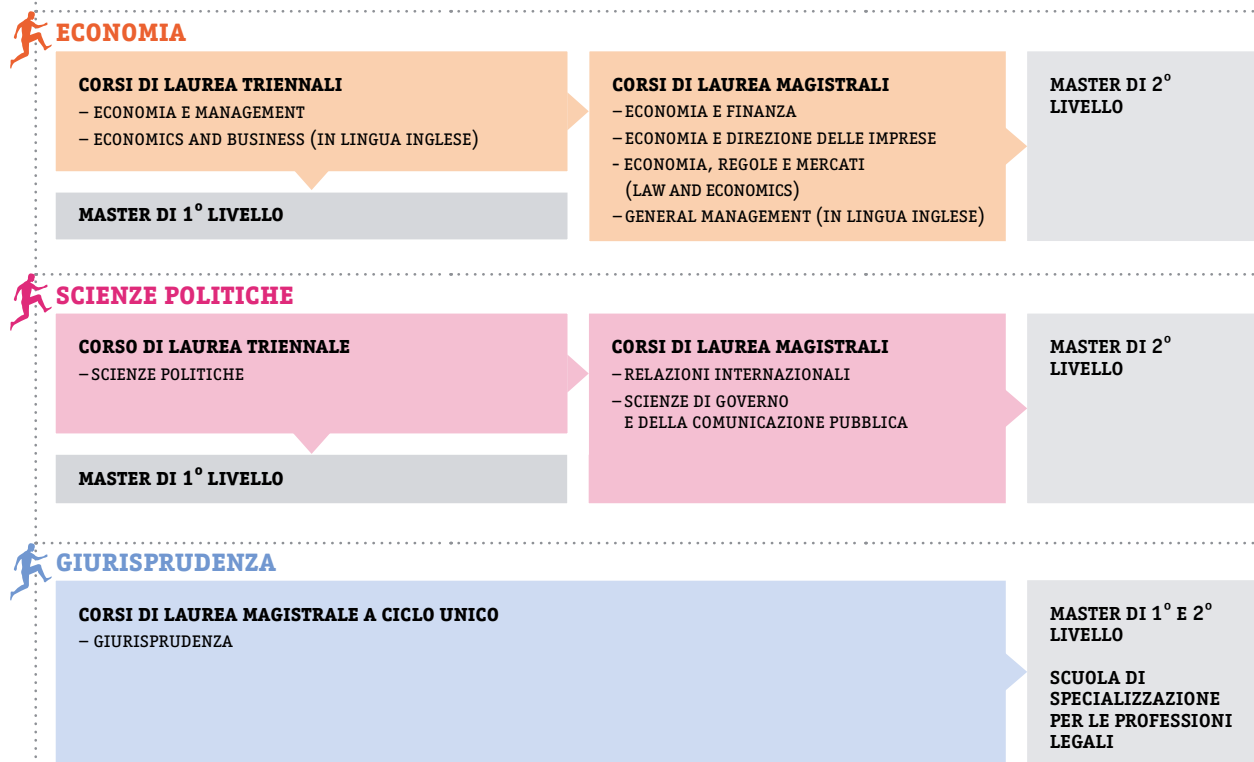

INFO

SEGRETERIA STUDENTI

Viale Romania, 32
T 06 85 225 263/270
F 06 85 225 920

Via Parenzo, 11
T 06 85 225 895
F 06 85 225 820

ammissione@luiss.it
segreteriaamagistrali@luiss.it

QUANTO COSTA

Gli studenti iscritti al primo anno dovranno versare un contributo unico, suddiviso in tre rate, al quale aggiungere la tassa regionale. L'importo non varia per gli anni successivi dello stesso corso.

- Corso di Laurea Triennale in Economics and Business: € 8.000
- Corso di Laurea Triennale in Economia e Management e in Scienze Politiche: € 8.000
- Laurea Magistrale a Ciclo Unico in Giurisprudenza: € 8.400

ECONOMIA

Studiare economia oggi significa confrontarsi con il linguaggio fondamentale del mondo contemporaneo. Non si parla solo di denaro e affari, ma di sviluppo sostenibile, di conservazione dell'energia, di finanza etica.

ECONOMIA E MANAGEMENT
Consente l'entrata nel mondo del lavoro a livello junior e fornisce solide basi per la prosecuzione degli studi in campo tecnologico e manageriale.

ECONOMICS AND BUSINESS* (IN LINGUA INGLESE)
Fornisce una solida preparazione nelle discipline economiche e aziendali e ha l'obiettivo di formare professionisti e dirigenti con forte vocazione internazionale.

* Sarà possibile, per un numero selezionato di studenti, svolgere due semestri presso la Utrecht School of Economics.

- PROFILI**
- AMMINISTRAZIONE, FINANZA E CONTROLLO DI IMPRESA
 - ECONOMIA E MERCATI FINANZIARI
 - GESTIONE DI IMPRESA
 - MARKETING

- PROFILI**
- BUSINESS MANAGEMENT
 - FINANCE AND ECONOMICS

INFO

FACOLTÀ DI ECONOMIA

Viale Romania, 32
T 06 85 225 310

www.luiss.it/economia/economia@luiss.it

HO STUDIATO ECONOMIA ALLA LUISS



Claudia Ghinfanti
Assicurazioni Generali Italia,
Head of Strategic Marketing

Quali vantaggi ha un laureato LUISS rispetto al mondo del lavoro?

Il metodo (abitudine a studiare e lavorare nel rispetto delle scadenze); il contatto con le aziende prima della laurea (stage, incontri, etc.); il confronto diretto e continuo con professionisti (docenti, assistenti, manager d'impresa) che spesso portano in aula punti di vista "aziendali".

C'è ancora la LUISS nella tua vita?

Sì, ci sono interessanti iniziative. Per esempio sono stata coinvolta nella creazione di un network di ex-studenti, che oltre a rafforzare le amicizie nate durante il periodo universitario, si è rivelato utile in termini di new business e nuove opportunità di lavoro.

Tre parole che descrivono l'anima della LUISS.

Innovazione, community, preparazione.

TUTTI I DOCENTI

Qui puoi scorrere l'elenco completo dei docenti della Facoltà di Economia.

www.luiss.it/economia/didattica/docenti.php

NON RISPARMIARTI

La Facoltà di Economia prepara giovani per carriere brillanti e dinamiche nel contesto dei mercati nazionali e internazionali.

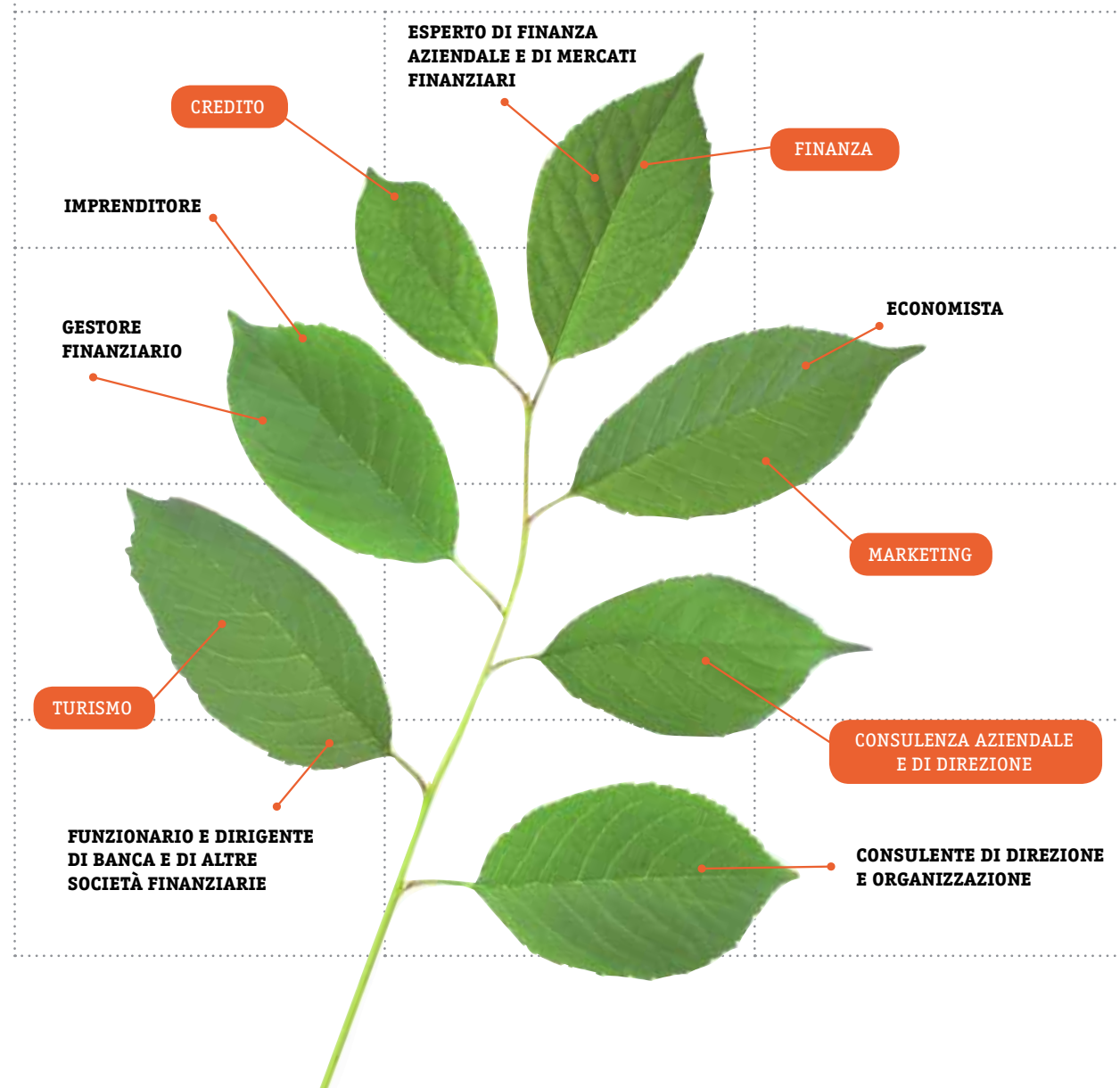

SCIENZE POLITICHE

Studiare. Capire. Comunicare. Tre qualità indispensabili per agire in una società complessa, dove culture e saperi diversi vivono insieme. Per coltivarle occorre una preparazione *rinascimentale*, ricca, curiosa e rigorosa al tempo stesso.

L'obiettivo del corso di laurea in Scienze politiche è quello di offrire agli studenti una solida preparazione interdisciplinare. Caratteristica distintiva e valore aggiunto del corso è la multidisciplinarietà, che riguarda sia l'appartenenza degli

insegnamenti previsti dall'ordinamento didattico a diversi ambiti scientifici, sia le differenti modalità di approccio ai problemi cui gli studenti dovranno essersi abituati al termine del triennio. L'obiettivo primario è, dunque,

quello di offrire una formazione di base solida ed interdisciplinare per affrontare problemi complessi e ipotizzarne le possibili soluzioni sulla quale innestare i successivi studi specialistici.

CENTRO LINGUISTICO DI ATENE

Per darti una formazione internazionale, LUISS dispone di un centro linguistico all'avanguardia.

Viale Romania, 32 Roma
T. 06 85 225 680
cla@luiss.it

INFO

FACOLTÀ DI SCIENZE POLITICHE

Viale Romania, 32
T. 06 85 225 290

www.luiss.it/scienzepolitiche/scienzepolitiche@luiss.it

HO STUDIATO SCIENZE POLITICHE ALLA LUISS



Luisa Sagripanti
Docente Universitario

Quali sono, secondo te, i punti di forza della LUISS?

La concentrazione di insegnanti per studente. La possibilità di vivere in un campus, con tutti i vantaggi relazionali, logistici, di possibilità di confronto e scambio culturale che comporta. La notorietà del brand che è portatore di storia, autorevolezza, qualità dell'insegnamento.

Qual è il ricordo più bello degli anni passati alla LUISS?

Alla prima lezione di Metodologia delle Scienze Sociali col professor Antiseri e alla prima di Teoria e Tecnica delle Comunicazioni di Massa, col professor Baldini, ho capito cosa avrei fatto "da grande". Sono diventata ricercatrice

prima e pubblicitaria poi. Sarò sempre grata, sì a tutti i docenti, ma soprattutto a loro due e al professor De Mucci per avermi fatto profondamente comprendere la mia vocazione professionale e avermi dato gli strumenti fondamentali per renderla una professione.

Come vedi la LUISS nel futuro?

LUISS signicherà sicuramente ancora un'opportunità per i giovani capaci e meritevoli, un'opportunità di trovare il proprio posto nella società.

L'UNIVERSO SOCIALE

Politico o diplomatico, comunicatore o dirigente, consigliere o attivista. Sono tante le professioni in cui c'è bisogno di te.

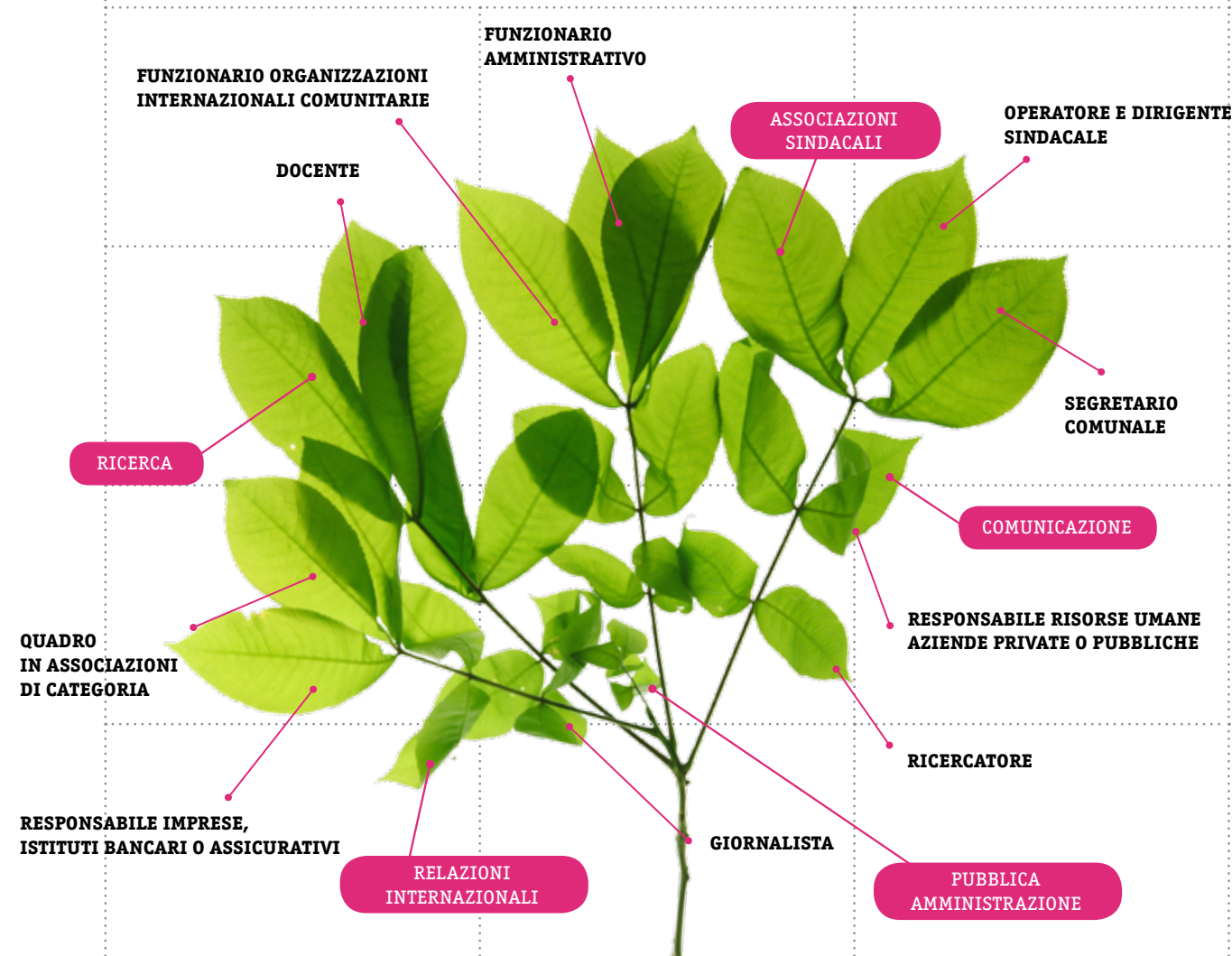

GIURISPRUDENZA

Nel film *Philadelphia*, all'avvocato Andrew viene chiesto cosa ama di più della sua professione. «È una sensazione che non capita spesso, ma quando capita è emozionante sentirsi parte della giustizia che viene fatta».

OPICC
L'Osservatorio di Proprietà Intellettuale Concorrenza e Comunicazioni esplora le nuove frontiere del diritto.
www.luiss.it/ricerca/centri/opicc/

INFO
FACOLTÀ DI GIURISPRUDENZA
Via Parenzo, 11
T 06 85 225 294
www.luiss.it/giurisprudenza/giurisprudenza@luiss.it

Molti di coloro che scelgono Giurisprudenza sognano un futuro impegnato a dibattere in aule di tribunale, ma sappiamo bene che studiare legge significa anche molto altro. Oggi sono sempre più ricercati professionisti esperti in diritto commerciale, mediazione, negoziazione, diritto internazionale e della proprietà intellettuale, dell'ambiente e dei diritti civili. Non solo avvocati difensori quindi, ma giuristi d'impresa, uomini d'affari, manager, diplomatici, attivisti politici e del sociale, accademici.

- PROFILI**
- DIRITTO CIVILE
 - DIRITTO AMMINISTRATIVO / PUBBLICO
 - DIRITTO DEL LAVORO E DELLA PREVIDENZA SOCIALE
 - DIRITTO ED ECONOMIA DELLE IMPRESE

- DIRITTO INTERNAZIONALE / COMUNITARIO
- DIRITTO PENALE
- DIRITTO SOCIETARIO E TRIBUTARIO

HO STUDIATO GIURISPRUDENZA ALLA LUISS



Andrea Fusco
Provincia di Roma, Direttore Dipartimento Sport, Turismo, Politiche Giovanili

Quali sono, secondo te, i punti di forza della Luiss?
Il rapporto diretto con i professori ed i loro assistenti agevolato dal numero ridotto degli studenti dei singoli corsi.

Quali vantaggi ha un laureato Luiss rispetto al mondo del lavoro?
Un contatto stretto e diretto con la realtà economiche ed imprenditoriali del paese.

C'è ancora la Luiss nella tua vita?
Sì, sia con un mio impegno personale nell'associazione laureati e sia perché gli amici che oggi frequento in parte preponderante sono quelli conosciuti sui banchi della famosa AULA 18 BIS!

La formazione che hai ricevuto era adeguata agli standard richiesti dal mondo del lavoro?
La formazione universitaria è stata la solida base che, integrata con approfondimenti successivi, mi ha permesso di raggiungere nel giro di una decina di anni il livello massimo di realizzazione professionale nel mio ambito lavorativo.

DIRITTO DI SCELTA

Il corso offre una formazione a 360°: ci sono aree del diritto del tutto nuove, che hanno bisogno di esperti in grado di disegnare e gestire regole e comportamenti. Tu sei l'esperto.

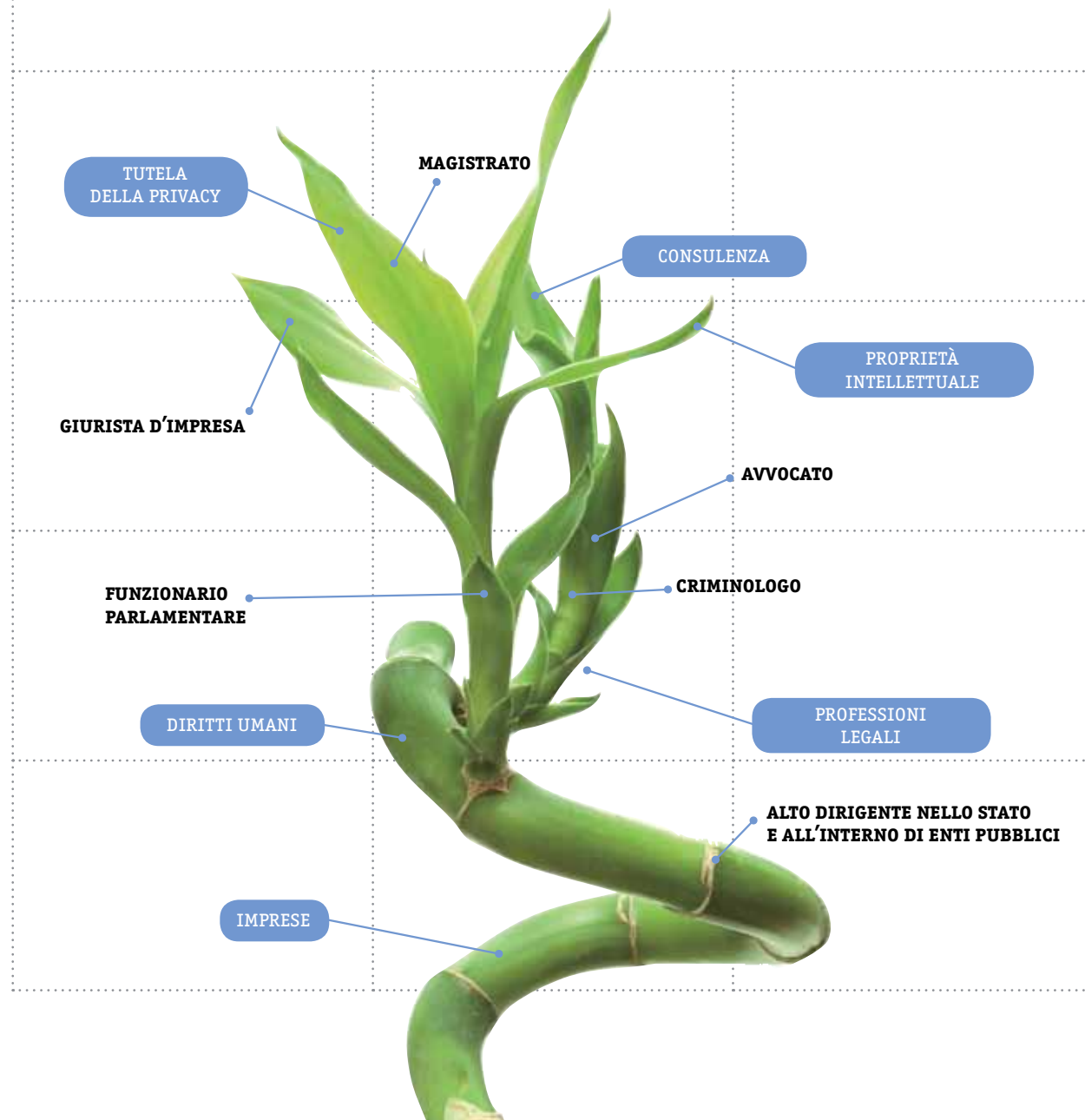

MAL DI TEST?

La LUISS è una università a numero chiuso. Ha l'ambizione di scegliere chi ha in sé il germe del talento. Per entrare occorre superare un test di ammissione. Stiamo cercando i migliori studenti d'Italia e non solo.

LUISS
I POSTI DISPONIBILI

UN SUGGERIMENTO: TRANQUILLITÀ E CONCENTRAZIONE
Il test di ammissione alla LUISS è alla tua portata. È costituito da domande psicoattitudinali pensate per capire quanto sei rapido nel prendere le decisioni, per valutare la tua capacità

di discriminare e analizzare informazioni, definendo con chiarezza un problema e individuando le strategie per risolverlo. Il test comprende anche alcune domande di tipo culturale e di attualità.

SESSIONE APRILE

400	Facoltà di Economia	ECONOMIA E MANAGEMENT
80	Facoltà di Economia	ECONOMICS AND BUSINESS
400	Facoltà di Giurisprudenza	
160	Facoltà di Scienze Politiche	

SESSIONE SETTEMBRE

100	Facoltà di Economia	ECONOMIA E MANAGEMENT
20	Facoltà di Economia	ECONOMICS AND BUSINESS
100	Facoltà di Giurisprudenza	
40	Facoltà di Scienze Politiche	

ECONOMICS AND BUSINESS - ESONERATI PROVA AMMISSIONE

15	Gli studenti esonerati dal sostenimento della prova dovranno compilare l'apposita domanda online dall'10 gennaio al 30 aprile 2011. Entro tale termine lo studente dovrà consegnare/spedire in Segreteria Studenti la certificazione attestante il superamento del SAT (Scholastic Aptitude Test). Una Commissione esaminatrice valuterà la documentazione pervenuta e stilerà una graduatoria sulla base di parametri	che verranno indicati dalla stessa (punteggio SAT, età del candidato, curriculum scolastico, etc.)
5	Costituenti il cosiddetto "contingente straniero" composto da studenti extracomunitari residenti all'estero (come previsto dalla normativa vigente).	
10	Studenti residenti / domiciliati all'estero iscritti e frequentanti un istituto secondario superiore all'estero, dove lo studente conseguirà il titolo finale.	

COME CI SI ISCRIVE?
Esclusivamente online, dal 10 gennaio al 6 aprile (per la prova di aprile) e dal 13 giugno al 1° settembre (per la prova di settembre). La quota di iscrizione è di Euro 100. www.luiss.it/ammissione/

FAI SENTIRE IL TUO PESO

Il test è importante ma non è tutto. Conta anche il curriculum, per questo è importante il tuo rendimento scolastico. Se vai bene a scuola parti con il piede giusto.

La prova di ammissione è unica per le tre Facoltà. Dura 90 minuti e consiste in 100 domande a risposta multipla con scelta obbligatoria.



Le domande sono di tipo psicoattitudinale (85%) e di cultura generale (15%).



Non è un test di intelligenza anche se alcune domande riguardano la conoscenza della lingua italiana, la matematica di base, la storia, la geografia e l'attualità.



GIANO

Dialoga con LUISS

Giano ti offre la possibilità di dialogare direttamente con l'Università LUISS Guido Carli, con i suoi professori, con le sue strutture. Potrai così chiedere e ricevere consigli, suggerimenti e indicazioni didattiche per affrontare lo studio del tuo ultimo anno scolastico e preparare gli esami di Stato.

www.luiss.it/giano

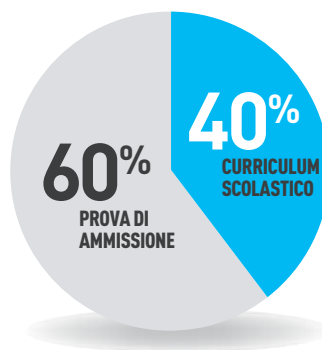

HELP!

Sul sito LUISS trovi una guida per prepararti alla prova, con domande molto verosimili per forma e contenuto.
www.luiss.it/ammissione/prova/guida



«Il ristretto numero di studenti permette di essere seguiti con cura per tutta la carriera universitaria. La LUISS in futuro? Sempre più proiettata verso l'internazionalizzazione, che rappresenta già oggi uno dei punti di forza del nostro ateneo».

Giuseppe / 25 anni / Bari / Giurisprudenza

VICINI A CASA TUA

Non è necessario arrivare fino a Roma per partecipare alla prova di aprile: abbiamo organizzato il test anche in altre 29 sedi in tutta Italia, nelle scuole superiori. A settembre invece appuntamento solo nella capitale.



- **ROMA** Hotel Ergife, Via Aurelia 619
- 01 **TORINO** Liceo Classico V. Alfieri, Corso Dante 80, 10126
- 02 **BRESCIA** Liceo Classico Arnaldo, Corso Magenta 56, 25121
- 03 **DUINO-TRIESTE** Collegio Mondo Unito Dell'Adriatico, Via Trieste 29, 34011
- 04 **VERONA** Liceo Scientifico G. Galilei, Via S. Giacomo 11, 37135
- 05 **GENOVA** Liceo Scientifico G.D. Cassini, Via Galata 34 /c, 16121
- 06 **REGGIO EMILIA** Liceo Classico-Scientifico Ariosto-Spallanzani, Via Franchetti 3, 42100
- 07 **SANT'ANNA-LUCCA** Liceo Scientifico A. Vallisneri, Via delle Rose 68, 55100
- 08 **PESARO** Liceo Scientifico G. Marconi, Via Nanterre 10, 61100
- 09 **ASCOLI PICENO** I.T.C. Umberto I, Via delle Torri 4, 63100
- 10 **MACERATA** Liceo Scientifico G. Galilei, Via Manzoni 95, 62100
- 11 **TERNI** Liceo Classico G.C. Tacito, Via Fratti 12, 51000
- 12 **PESCARA** Liceo Classico G. D'Annunzio, Via Venezia 41, 65121
- 13 **AVEZZANO** I.T.C. G. Galilei, Via Monsignor Valerii 131, 67051
- 14 **CAMPOBASSO** Liceo Classico M. Pagano, Via G. Scardocchia snc, 86100
- 15 **CASERTA** Liceo Classico P. Giannone, Corso P. Giannone 96, 81100
- 16 **NAPOLI** Scuola Militare Nunziatella, Via Generale Parisi 16, 80132
- 17 **SALERNO** Liceo Classico T. Tasso, Piazza S. Francesco 1, 84100
- 18 **BARI** Liceo Classico Q.O. Flacco, Via Pizzoli 58, 70123
- 19 **LECCE** Liceo Classico G. Palmieri, Viale dell'Università 12, 73100
- 20 **TARANTO** Liceo Classico Q. Ennio, Via Abruzzo 11, 74100
- 21 **MELFI** Liceo Scientifico Federico II, Via Verdi 1, 85025
- 22 **COSENZA** Liceo Classico B. Telesio, Piazza Prefettura, 87100
- 23 **CATANZARO** Liceo Classico P. Galluppi, Via A. De Gasperi 76, 88100
- 24 **REGGIO CALABRIA** Liceo Classico T. Campanella, Via T. Campanella 27, 89100
- 25 **CATANIA** Liceo Classico M. Cutelli, Via Firenze 202, 95128
- 26 **SIRACUSA** Liceo T. Gargallo, Via S. Orsola 14, 96100
- 27 **PALERMO** Liceo Classico G. Garibaldi, Via Generale Arimondi 38, 90143
- 28 **SASSARI** Liceo Classico D.A. Azuni, Via Rolando 4, 07100
- 29 **CAGLIARI** Liceo Scientifico A. Pacinotti, Via Liguria 9, 09127

LE DATE DELLA PROVA

12 aprile
6 settembre

Se non superi la prova di aprile, puoi partecipare a quella di settembre.

Il test per il Corso di Laurea in Economics and Business sarà in lingua inglese.



DIMENSIONE

Una grande università a misura di studente. Alla LUISS non ci si perde. Il numero programmato di studenti favorisce i rapporti umani e ci permette di offrire servizi di altissima qualità.

LE LAUREE MAGISTRALI

La laurea triennale ti dà subito accesso al mondo del lavoro e la LUISS ti aiuta a cominciare la tua carriera nel migliore dei modi. Ma, se desideri approfondire la tua preparazione, puoi continuare con uno dei nostri corsi di laurea magistrale.

ECONOMIA

ECONOMIA E DIREZIONE DELLE IMPRESE
Fornisce gli strumenti per diventare manager d'impresa ed essere in grado così di gestire con padronanza le strategie e i processi aziendali.

ECONOMIA E FINANZA
Crea specialisti nei diversi settori dell'economia e della finanza e fornisce una conoscenza approfondita dei mercati internazionali e delle strategie d'impresa e di istituzioni e organismi pubblici.

ECONOMIA, REGOLE E MERCATI (LAW AND ECONOMICS)
È un corso focalizzato sulle reciproche influenze tra il mondo dell'economia e l'evoluzione del diritto internazionale e sulle nuove opportunità create dai mutamenti legislativi ed economici.

GENERAL MANAGEMENT (IN LINGUA INGLESE)
Dedicato a coloro che hanno un forte orientamento per gli affari internazionali e desiderano acquisire una conoscenza approfondita dei processi di internazionalizzazione.

SCIENZE POLITICHE

RELAZIONI INTERNAZIONALI
Offre una formazione interdisciplinare di livello avanzato, che consente di lavorare in contesti internazionali e in ambiti nazionali a proiezione internazionale - imprese, associazioni, istituzioni pubbliche -

con una specifica attenzione alla preparazione linguistica e al metodo comparatistico.

SCIENZE DI GOVERNO E DELLA COMUNICAZIONE PUBBLICA
Forma professionalità in grado di assumere posizioni di rilievo nei settori della comunicazione e dell'amministrazione, anche come interfaccia tra privato e pubblico.



DOPO LA LAUREA

L'Università riconosce un proprio ruolo forte di sostegno, di promozione, di guida nei confronti dei giovani che ha formato negli anni e che hanno conseguito il titolo di studio, qualunque siano le scelte successive.

ALTA FORMAZIONE È PROPRIO VERO CHE GLI ESAMI NON FINISCONO MAI

LUISS, LUISS Business School e LUISS School of Government ti permettono di **accedere ai gradi più alti della formazione** universitaria, che ti apriranno le porte di attività professionali anche a livello internazionale, nei settori

pubblico e privato. Alla LUISS potrai frequentare uno dei numerosi **master o scuole** che ti permetteranno di avvicinarti ancora di più alla professione dei tuoi sogni.

OPPORTUNITÀ DI LAVORO LA LUISS TI AVVICINA ALLE IMPRESE

Per favorire l'inserimento dei neolaureati nel mondo del lavoro, il **Placement & Career Education Office** organizza stage, offre servizi di orientamento professionale e assistenza alle imprese nella ricerca, analisi, valutazione dei curricula,

realizzazione della borsa del lavoro virtuale LUISS Job Exchange e dei videocurricula. Per esempio, con il servizio di consulenza biografica potrai parlare **faccia a faccia con un top manager** e chiedergli consigli sulla tua carriera.

CONTATTI I LAUREATI LUISS NON SI PERDONO DI VISTA

Chi ha studiato alla LUISS entra a far parte di una grande famiglia che condivide esperienze e valori. L'**Associazione Laureati**, grazie al LUISS Alumni Network, offre **opportunità uniche di relazione e di crescita professionale**.

LUISS@IMPRESA

Tutte le offerte di stage e tirocini in un solo clic, grazie a questo servizio www.luiss.it/it/studenti/luiss_placement_and_career_education_office/uissimprese/luissimprese.htm



«La LUISS in futuro? La voglio vedere come l'ho vista e vissuta dal primo giorno: perfetta!».

Massimo / 23 anni / Lecce / Giurisprudenza

IL POST LAUREAM DELLA LUISS

Un'offerta di formazione dopo la laurea per valorizzare l'intraprendenza individuale, la capacità di lavorare in team, la realizzazione di business insieme a know-how ad alto valore aggiunto.

MASTER UNIVERSITARI DI I LIVELLO

LINGUA ITALIANA

- ECONOMIA E MARKETING DEL TURISMO E COMUNICAZIONE DEL TERRITORIO
- STUDI INTERNAZIONALI STRATEGICO - MILITARI
- AFFARI POLITICI ITALIANI (SCHOOL OF GOVERNMENT)

LINGUA INGLESE

- MOSEC - SCIENCE IN ECONOMICS
- MES - EUROPEAN STUDIES (SCHOOL OF GOVERNMENT)

MASTER UNIVERSITARI DI II LIVELLO

LINGUA ITALIANA

- DIRITTO DI IMPRESA
- DIRITTO PENALE DI IMPRESA
- LEGAL ADVISOR & HUMAN RESOURCES MANAGEMENT
- REGOLAZIONE DELL'ATTIVITÀ E DEI MERCATI FINANZIARI
- RELAZIONI ISTITUZIONALI, LOBBY E COMUNICAZIONE DI IMPRESA
- MANAGEMENT E REGOLAZIONE PER L'ENERGIA SOSTENIBILE
- MANAGEMENT DEI PRODOTTI BIOMEDICALI (LUISS BUSINESS SCHOOL)
- REAL ESTATE FINANCE (LUISS BUSINESS SCHOOL)

- MASTER IN PARLAMENTO E POLITICHE PUBBLICHE (SCHOOL OF GOVERNMENT)
- ORGANIZZAZIONE E FUNZIONAMENTO DELLA PUBBLICA AMMINISTRAZIONE (INTERATENEO)

LINGUA INGLESE

- MIPA - INTERNATIONAL PUBLIC AFFAIRS (SCHOOL OF GOVERNMENT)

SCUOLE

- SCUOLA SUPERIORE DI GIORNALISMO "MASSIMO BALDINI"
- SCUOLA DI SPECIALIZZAZIONE PER LE PROFESSIONI LEGALI

CORSI DI PERFEZIONAMENTO

- DIRITTO DELL'ENERGIA
- DIRITTO E GESTIONE DELLA PROPRIETÀ INTELLETTUALE, DELLA CONCORRENZA E DELLE COMUNICAZIONI

- SUMMER SCHOOL ON INTERNATIONAL TRADE: LAW AND ECONOMICS

ON STAGE

Già durante il periodo di studi avrai occasione di assaggiare il tuo futuro professionale, grazie a periodi vissuti sperimentando quanto appreso a lezione direttamente in un vero posto di lavoro, guidato da chi ha già responsabilità rilevanti.

CHE COSA SONO? QUANTO DURANO?

Lo stage o tirocinio è un periodo di formazione professionale e di primo inserimento nel mondo del lavoro svolto presso un'azienda, ente, istituzione nazionale o internazionale.

FANNO PARTE DEL PIANO DI STUDI?

I tirocini curriculari sono previsti come obbligatori dai piani di studio dei diversi corsi di laurea ad integrazione del curriculum accademico. La loro disciplina viene definita dalle singole facoltà.

ANCHE DOPO LA LAUREA?

Gli stage di inserimento al lavoro possono essere effettuati da tutti i laureati della LUISS entro i 18 mesi dal conseguimento della laurea e consentono al neolaureato di tradurre in capacità professionali le proprie esperienze formative.

STAGE PER PASSIONE

Gli stage non si fanno solo in azienda, o presso studi professionali. Esiste un numero infinito di ONG che promuovono i diritti umani nel mondo, o portano aiuti concreti dove occorrono maggiormente. La differenza sta nel fatto che accettano solo persone che possono dimostrare una forte condivisione dei loro valori e obiettivi. Una scelta di passione.



STAGE ONLINE

Per conoscere meglio la politica della LUISS sugli stage.
www.luiss.it/it/studenti/luiss_placement_and_career_education_office/stage_e_tirocini/tirocini_curriculari/

CAREER DAY

L'evento *I giovani e il lavoro* è anche l'occasione per partecipare al *Career Day*, una giornata dedicata all'incontro con più aziende che si presentano e svolgono anche attività di recruitment.

I GIOVANI E IL LAVORO

Immagina una piccola fiera, dove più di 100 aziende, quotate a livello internazionale, sono a tua disposizione. Il meglio del mercato del lavoro a portata di mano per un'intera giornata. È un buon inizio, no? Alla LUISS avviene ogni anno.

HO STUDIATO ECONOMIA ALLA LUISS



Giorgia Barboni
Secondo anno dell'International Doctoral Program in Economics alla Scuola Superiore Sant'Anna di Pisa. Internship in Banca d'Italia.

Tre parole che descrivono l'anima della LUISS.
Obiettivi, Impegno, Risultati.

Qual è il ricordo più bello degli anni passati alla LUISS?

Mi viene in mente la Notte Bianca degli Studenti, a cui ho partecipato anche nell'organizzazione.

Come vedi la LUISS nel futuro?

La vedo, come del resto lo è già, come una dei principali atenei del Paese. L'augurio è che si faccia ancora più strada a livello europeo.

Quali vantaggi ha un Ex Allievo LUISS rispetto al mondo del lavoro?

Credo che il vantaggio principale stia nella

preparazione e nella capacità di sapersi muovere in un ambiente, quello lavorativo, pieno di insidie e difficoltà.

C'è ancora la LUISS nella tua vita?

Sì, assolutamente. Oltre alle amicizie e agli affetti, la LUISS resta un punto di partenza a cui rimango molto attaccata.

La formazione che hai ricevuto era adeguata agli standard richiesti dal mondo del lavoro?

Sì. Mi hanno offerto un lavoro due giorni dopo essermi laureata!

Ecco le aziende che hanno partecipato alla passata edizione dell'evento:

A.T. Kearney, Abbott, Accenture, AceaElectrabel, Acision, Aeroporti di Roma, American Express, Angelini - Fater, Arthur D. Little, Artsana Group, Autogrill, Autorità Garante della Concorrenza e del Mercato, Baglioni Hotels, Banca D'Italia, Baxter, BBVA Finanzia - BBVA AutoRenting, Bialetti Industrie, Birra Peroni, BNL- Gruppo BNP Paribas, Bonelli Erede Pappalardo, Bosch, Boscolo Hotels, Brembo, Bristol - Myers Squibb, British American Tobacco Italia, Business Integration Partners, Caggemini, Carlson Wagonlit Travel, Cementir Holding, Cesare Fiorucci, Chiomenti Studio Legale, Clifford Chance Studio Legale Associato, CMS Adonmino Ascoli & Cavasola Scamoni, Coca-Cola HBC Italia, Consob, CSC, Decathlon, Deloitte, Deutsche Bank, Dewey & LeBoeuf Studio Legale, Dexia Crediop, Elica Aria Nuova, Enel, Eni, Ericsson

Telecomunicazioni, Ernst & Young, Eurogroup Consulting, FENDI, Finmeccanica - Finmeccanica Group Services, Fortress Investment Group, Fox Channels Italy, Freshfields Bruckhaus Deringer LLP, GE OilGas, General Motors Italia, Gianni, Origoni, Grippo & Partners, Goodyear Dunlop, Gruppo Ferrovie dello Stato, Gruppo Generali, Gruppo Renault, Gucci, Henkel Italia, Hogan Lovells Studio Legale, Honda Italia Industriale, IBM Italia, ICE Istituto nazionale per il Commercio Estero, iGuzzini Illuminazione, Indesit Company, Ineum Consulting - Kurt Salmon Associates, Intesa Sanpaolo, Italian Angels for Growth, Johnson & Johnson, Johnson & Johnson Medical, Kellogg Italia, KPMG, Latham & Watkins, Lazard, Legance, L'Oréal Italia, Macchi di Cellere Gangemi Studio Legale, Maggiore Rent, Marsh - Gruppo MMC Marsh & McLennan Companies, Mazars, McDonald's Italia, MCS Management Consulting & Selection, Mediobanca, Microsoft, Monster, MSX International, Nazioni Unite -

Undesa, NCTM - Studio Legale Associato, Nomura International plc, Oliver Wyman, Orrick, Herrington & Sutcliffe, P&G, Philip Morris Italia, Piaggio & C., Pirola Pennuto Zei e Associati / Agnoli Bernardi, Portolano Colella Cavallo Studio Legale, PricewaterhouseCoopers, Prometeia, Protiviti, Rucellai & Raffaelli, Sace, Salini Costruttori, Sator, SAS Institute, SDA Express Courier, Sedoc Digital Group, Shearman & Sterling, Shell Italia, Sisal, SKY, Starwood Hotels & Resort, Studio Legale Bird & Bird, Telecom Italia, Terna, Tonucci & Partners in alliance with Mayer Brown LLP, TOTAL E&P Italia, Towers Watson, Toyota Motor Italia - Toyota Financial Services, Trelleborg Wheel Systems, UniCredit Group, Unilever, Unimpiego Confindustria sede di Roma, UNIPOL Gruppo Finanziario, Vitrociset, Vodafone, Wind Telecomunicazioni.

IL MONDO INTORNO

Roma oggi è sinonimo di fermento culturale. Esercita un forte richiamo per la capacità di produrre idee, conoscenza e innovazione. È in questo contesto che con noi vivrai i tuoi anni universitari.

TROVARE CASA TANTI MODI DI ABITARE

Le soluzioni abitative disponibili a Roma sono tante per studenti fuori sede, con la possibilità di scegliere la camera singola, il posto letto in camera doppia, il monolocale o l'intero appartamento da condividere con altri studenti. La LUISS agevola i propri studenti nella ricerca di un alloggio, attraverso il servizio **CASALUISS**, mettendo a disposizione una bacheca di alloggi disponibili preventivamente visionati e selezionati.

www.luiss.it/diritto-allo-studio/servizi/offerte-alloggi-privati/

VIVERE A ROMA

Roma è davvero una città aperta: dipende solo da te saper cogliere le infinite opportunità che offre ogni giorno.

LE RESIDENZE UNIVERSITARIE

La LUISS dispone di residenze universitarie funzionali e confortevoli. www.luiss.it/dirittoallostudio/servizi/

Guida del comune
Il Comune di Roma ha attivato da tempo un servizio di informazioni sul web, destinato soprattutto ai giovani.



www.romacheap.it

Roma 24 ore su 24
060606 è il numero da fare per avere informazioni sui servizi del comune.



Roma ha due linee metropolitane
e innumerevoli linee di superficie. Per i più giovani, l'abbonamento ai mezzi ha un prezzo speciale.



www.atac.roma.it

CTS

Il CTS consente agli studenti iscritti ai corsi di laurea, ai corsi di post laurea, agli studenti Erasmus della LUISS di avere sconti su biglietti aerei, navali, ferroviari, cinema e teatri e per l'acquisto di pacchetti-viaggio.



«Ricordo ancora la presentazione di un docente: "Questa facoltà creerà dei medici, perché voi con questo corso imparerete a diagnosticare lo stato di salute di un'azienda"».

Michele / 23 anni / Roma / Economia

ROMA È CULTURA

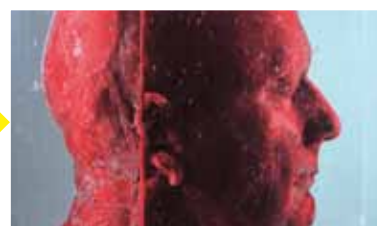

PALAZZO DELLE ESPOSIZIONI

È IL PIÙ GRANDE SPAZIO ESPOSITIVO INTERDISCIPLINARE NEL CENTRO DI ROMA.

www.palazzoesposizione.it



MACRO

EX COMPLESSO INDUSTRIALE, DOVE SI RESPIRANO LE PIÙ INNOVATIVE FORME DI ARTE VISIVA.

www.macro.roma.museum

MAXXI

IN UN'ARCHITETTURA D'AVANGUARDIA, L'ARTE DEI GIORNI NOSTRI.

www.maxxi.darc.beniculturali.it/

ENZIMI

È UN GRANDE EVENTO ANNUALE INDIPENDENTE, CON LA MASSIMA ATTENZIONE AGLI ARTISTI EMERGENTI.

www.enzimi.com



GNAM

GALLERIA NAZIONALE DI ARTE MODERNA IN UN'AREA VOTATA ALLA CULTURA.

www.gnam.beniculturali.it



ROMA EUROPA FESTIVAL

IL WALL STREET JOURNAL LO HA INDICATO NEL 2006 COME UNO DEI 4 TOP FESTIVAL IN EUROPA.

www.romaeuropa.net/



VILLA MEDICI

SEDE DELL'ACCADEMIA DI FRANZIA. VILLA MEDICI È IL LUOGO DI FUSIONE DELLA CULTURA ITALO-FRANCESE.

www.villamedici.it

FESTA DEL CINEMA

IN SOLI DUE ANNI È DIVENTATA UN APPUNTAMENTO IMPERDIBILE PER GLI APPASSIONATI DI CULTURA CINEMATOGRAFICA.

www.romacinemafest.org

AUDITORIUM PARCO DELLA MUSICA

È DAVVERO UNA FABBRICA DI CULTURA, DI PRESTIGIO INTERNAZIONALE DA PRIMATO EUROPEO, ANCHE LUOGO DI INCONTRO.

www.auditorium.com

Il modo migliore per conoscere la LUISS è quello di vivere per un giorno l'atmosfera che si respira nelle nostre sedi.

Vieni a trovarci, lo staff dell'Orientamento sarà felice di accoglierti.



- A** Presidenza, Rettorato, Direzione Generale, Scuole e Corsi Post Lauream, LUISS Business School
Viale Pola, 12
- B** Facoltà di Economia e Scienze Politiche
Viale Romania, 32
- C** Diritto allo Studio
Viale Gorizia, 17
- D** Facoltà di Giurisprudenza
Via Parenzo, 11
- E** Biblioteca
Via di Santa Costanza, 53
- F** Residenza Universitaria
Via Antelao, 14
- G** Residenza Collegio Don Nicola Mazza
Via di Trasone, 56/58
- H** LUISS School of Government
Via di Villa Emiliani, 14

LE ATTIVITÀ

Orientamento
Viale Romania, 32
T 06 85 225 354
www.luiss.it
orientamento@luiss.it



GOLUISS GIORNATE DI ORIENTAMENTO IN LUISS



LUISS DAYS GIORNATE DI VITA UNIVERSITARIA IN LUISS



GOLUISS ON TOUR GIORNATE DI ORIENTAMENTO SUL TERRITORIO



COLLOQUI INDIVIDUALI DI ORIENTAMENTO CON VISITA GUIDATA



PARTECIPAZIONE AI SALONI DELLO STUDENTE



LUISSORIENT@: PER RICEVERE TUTTE LE INFORMAZIONI



DIRECT MAILING: PER RICEVERE IL MATERIALE INFORMATIVO



LUISS NETWORK POINT



TUTTA LUISS - TUTTI I GIORNI - TUTTO LUGLIO

**COSA
VUOI
DA ME?**